

Referencer Jofa Konstruktion

Garage, Terråk, Brønnøysund, Norge.

Projektet her er en garage- og værkstedsbygning, der blev bygget i 2015 i Terråk i nærheden af Brønnøysund - ca. 1000 km nord for Bergen. Bygningen er på 30x13 m, dvs. 390 m² udvendige mål. Bygningen er fuldisoleret, med ydervægge af beton sandwich elementer. Indvendigt er bygningen delt op i to store rum, med en skillevæg, der er lavet med isolerede sandwich elementer af samme type som ydervæggene. Vi leverede også et baderumsmodul, der består af 2 rum - et baderum og et skifterum. Desuden leverede vi stålbjælker til traverskraner i værkstedet.

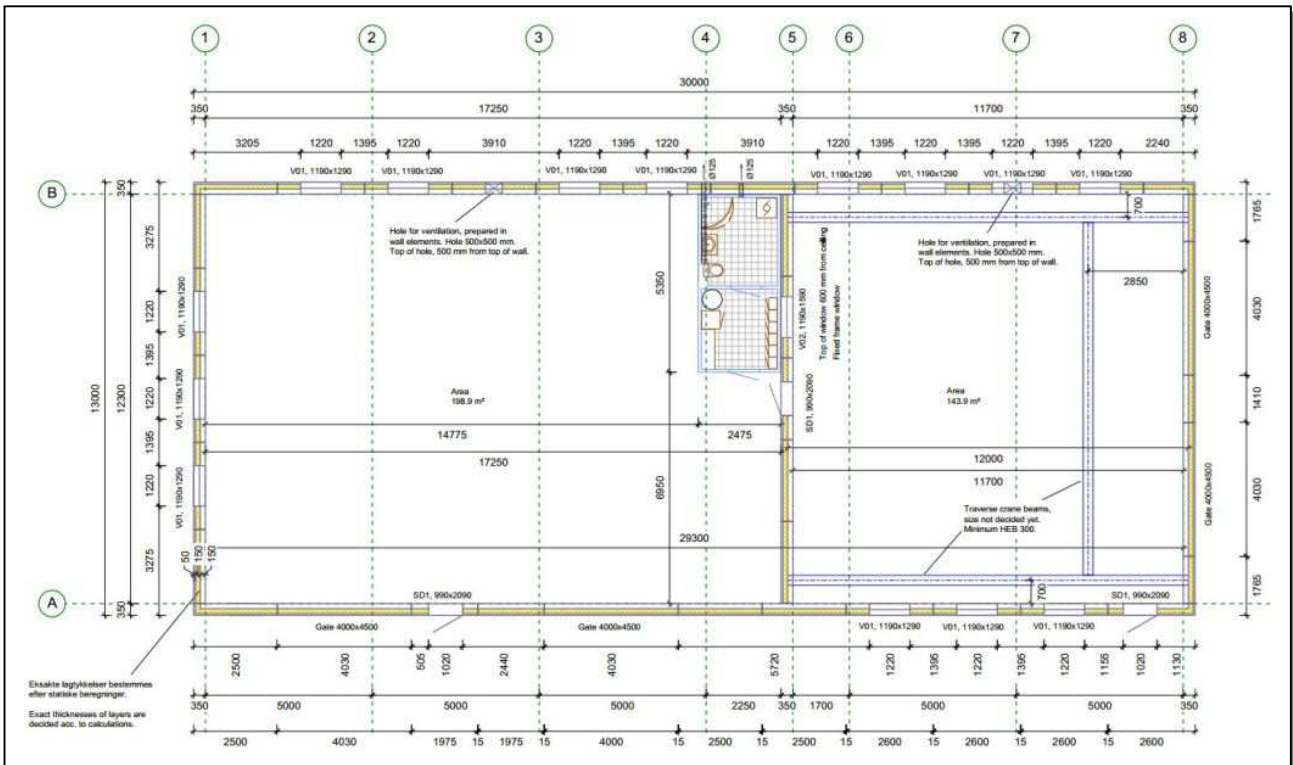

Referencer Jofa Konstruktion

Garage, Terråk, Brønnøysund, Norge, forts.

Herunder ses lidt billeder fra byggeriet af garagen. Elelementerne er lavet med støbesamlinger af hensyn til bygningens stabilitet. Sandwich elementerne er isoleret med grafit modifieret EPS, for god isolering, på trods af at elementerne kun er 350 mm tykke.



Referencer Jofa Konstruktion

Garage, Terråk, Brønnøysund, Norge, forts.

Bemærk også på sidste billede, forrige side, forberedte stålbeslag til montage af gitterspær.



Referencer Jofa Konstruktion

Garage, Terråk, Brønnøysund, Norge, forts.

Efterhånden bliver bygningen færdig. Finisharbejder udvendigt inklusiv tagbelægning ved vores underentreprenør.

